



ITM Platform
PROJECTS • PROGRAMS • PORTFOLIO

Transforme sua
empresa em uma
máquina competitiva

Software de
gerenciamento de
**projectos, programas
e portfolio** online





ITM Platform
PROJECTS ▪ PROGRAMS ▪ PORTFOLIO

ITM Platform é o software online para a **gerenciamento de projetos, programas e portfólio** mais simples e completo do mercado.

Gerencie projetos preditivos ou ágeis, prioriza o mais importante para a sua organização, controla economicamente os projetos e avalia o seu estado com informação em tempo real.

Visite nossa página: www.itmplatform.com

Índice de funcionalidades

Projetos

Gantt Kanban Tarefas Equipe Custos Riscos

Programas e portfólio

Portafolio Calendario Análise financeira Programas Objetivos

Planejamento e acompanhamento

Acompanha-
mento Serviços Cenários Estratégia Recursos Valor
Agregado

Custos e receitas

Orçamentos Custo por hora Estimações Desvios Margem

Clientes e fornecedores

Faturação Usuários convidados Consultores Informação por cliente

Informação e comunicação

Rede social App celular Quadros de
comando PMO Multidivisas Workflow

Cronograma Gantt

Um clássico do gerenciamento de projetos:
planifique, controle e veja tempos

- Linha base
- Caminho crítico
- Importação desde MS Project
- Drag & drop de tarefas
- Planificação e acompanhamento em linha

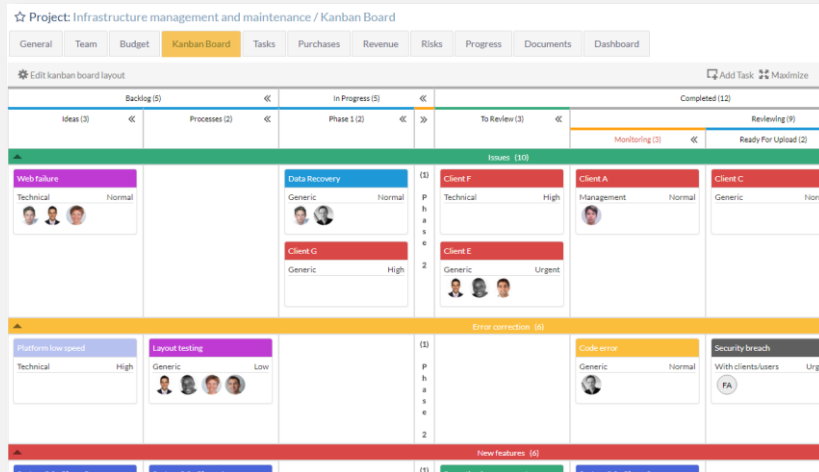
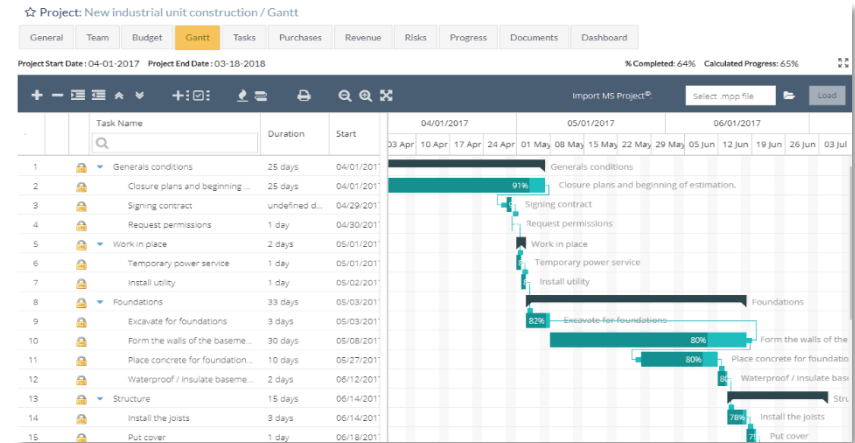

Projetos ágeis (Kanban)

Gerencie tarefas de equipe
sem perder a visibilidade de todo o trabalho em
curso

- Tabela Kanban sincronizada
- Personalização de colunas e *swimlanes*
- Rede social integrada para cada tarefa
- Controle do Work In Progress (WIP) por coluna
- Documentação, acompanhamento e controle
- Projetos ágeis integrados no portfolio

Custos e receitas

Controle o fluxo de caixa de seus projetos com o nível de detalhe que lhe convenha: tarefas, projetos e programas

- Custos estimados e reais de horas trabalhadas
- Custos externos (bens ou serviços)
- Receitas previstas e reais
- Margem do projeto

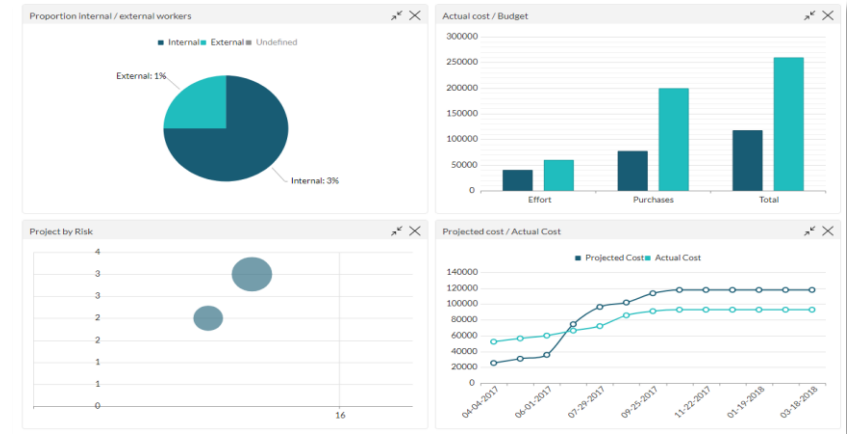

Project: New industrial unit construction/ Install utility

General | Team | Budget | Gantt | **Tasks** | Purchases | Revenue | Risks | Progress | Documents | Dashboard

General | Team | **Effort** | Purchases | Revenue | Progress | Documents

Summary of: Install utility

Task Start Date: 05-02-2017 End Date: 05-02-2017 Duration: 1 days

Total Estimated Effort: 8:00h Actual Effort: 0:00h 0%

Assign by Professional Category

Professional Category	Assigned Effort	Unassigned Effort	Total Estimated Effort	Actual Effort By Time Entry	Actual Accepted Effort	Delete
Administrative staff (External)	4:00	0:00	4:00	15:15	0:00	
Engineer (Internal)	4:00	0:00	4:00	15:15	0:00	
Controller (Internal)	0:00	0:00	0:00	0:00	0:00	✖
General (no category)	0:00	0:00	0:00	0:00	0:00	
Total	8:00h	0:00h	8:00h	6:30h	0:00h	

Assign by Team Member

Name	Professional Category	Estimated Effort	Actual Effort By Time Entry	Actual Accepted Effort

Gerenciamento de tarefas

Partilhe o trabalho entre sua equipe e observe como avança o projeto

- Defina a equipe de trabalho e o responsável de cada tarefa
- Estime esforços e horas
- Monitorize o avanço de cada tarefa
- Receba notificações quando se aproxima o prazo
- Vincule compras e receitas
- Adicione documentação necessária

Equipe

Atribua chefes de projeto, membros de equipe e responsáveis de cada tarefa

- Atribuição de papéis no projeto e tarefas •
- Estimação de horas por membro de equipe e tarefas •
- Visualização e aceitação de horas relatadas •
- Esquema EDT cruzado com membros de tarefas •

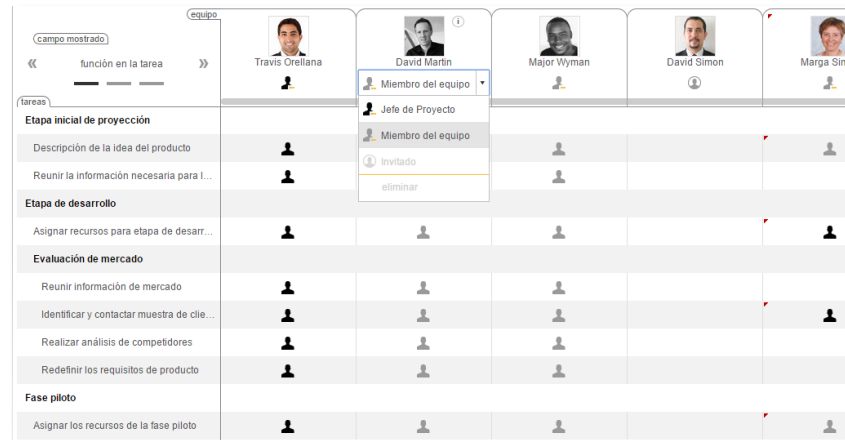

función en la tarea	Travis Orellana	David Martín	Major Wyman	David Simon	Marga Sim
Etapa inicial de proyección					
Descripción de la idea del producto					
Reunir la información necesaria para l...					
Etapa de desarrollo					
Asignar recursos para etapa de desarr...					
Evaluación de mercado					
Reunir información de mercado					
Identificar y contactar muestra de clie...					
Realizar análisis de competidores					
Redefinir los requisitos de producto					
Fase piloto					
Asignar los recursos de la fase piloto					



Planejamento e acompanhamento

Controle a execução do projeto com acompanhamentos periódicos. ITM Platform antecipa os resultados.

- Estados de pré-projeto
- Acompanhamento do projeto e de tarefas
- Distribuição de responsabilidades no acompanhamento
- Valor agregado, cenários de futuro, alertas

Gestão de documentos

Toda a documentação de seus projetos em um repositório compartilhado

- Armazenamento ilimitado de documentos
- Compatível com links e sistemas de armazenamento
- Vinculáveis a projetos, serviços, tarefas, riscos
- Bate-papo sobre de documentos

★ Project: New industrial unit construction / Documents

General Team Budget Gantt Tasks Purchases Revenue Risks Progress Documents Dashboard

Filter

Document Name: Start date: End date:
 Description: Uploaded By: All Area/Section:
 Include:

Apply Reset

Add New Document Export to Excel

	Document Name	File Description	Area/Section	Upload Date	Parent Activity	Uploaded By	Visible by pm...		
<input type="checkbox"/>	Description video 1	Three-minute descriptive...	Project /New Industrial u...	06-26-2017		Full Access	✓		
<input type="checkbox"/>	Description document	Three-minute descriptive...	Project /New Industrial u...	06-26-2017		Full Access	✓		
<input type="checkbox"/>	Description spreadsheet	Three-minute descriptive...	Project /New Industrial u...	06-26-2017		Full Access	✓		
<input type="checkbox"/>	Description design	Three-minute descriptive...	Project /New Industrial u...	06-26-2017		Full Access	✓		
<input type="checkbox"/>	Description video	Three-minute descriptive...	Task: Request permissions	06-26-2017	Generals conditL...		✓		
<input type="checkbox"/>	Description video	Three-minute descriptive...	Task: Work in place	06-26-2017			✓		
<input type="checkbox"/>	Description video	Three-minute descriptive...	Task: Temporary power s...	06-26-2017	Work in place		✓		

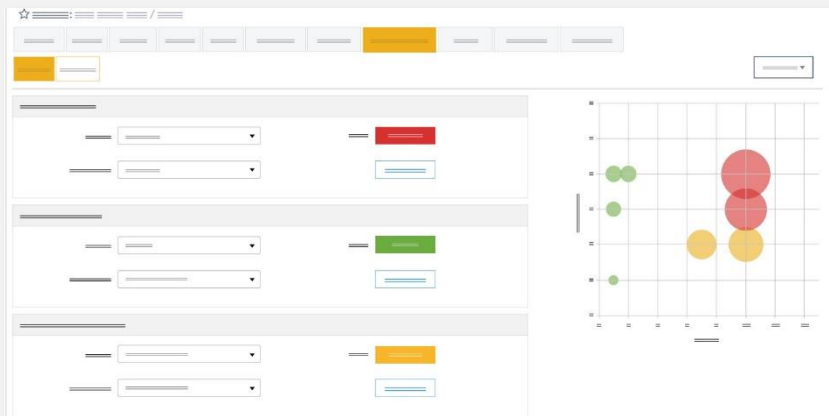

Gestão de riscos

Mais vale prevenir que remediar. Registre os riscos dos projetos, avalie e documente os seus planos

- Classificação de riscos
- Avaliação qualitativa
- Cálculo do nível de exposição personalizável
- Atribuição de responsáveis
- Planos de mitigação e contingencia
- Documentação

Gestão de portfólio

Como estão os projetos? Aqui tem a sua visão global

- Vista conjunta de projetos, programas e serviços
- Análise financeira de custos e receitas
- Acompanhamento individualizado de marcos
- Calendário de projetos e grau de progresso
- Quadro de comando do portfolio

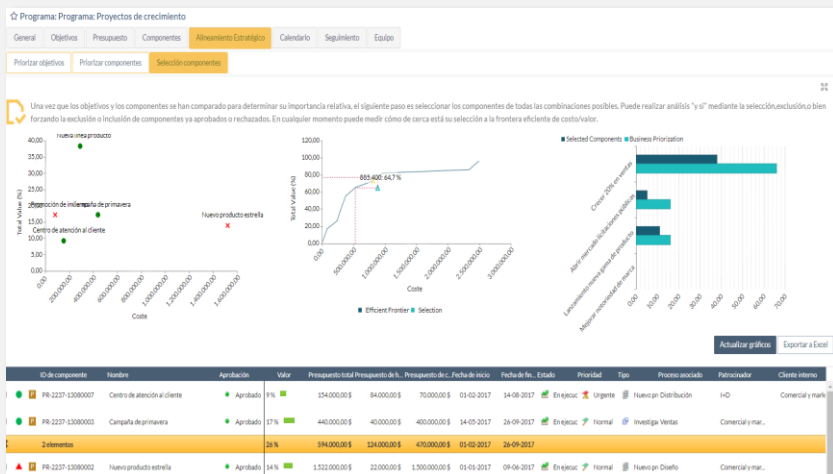
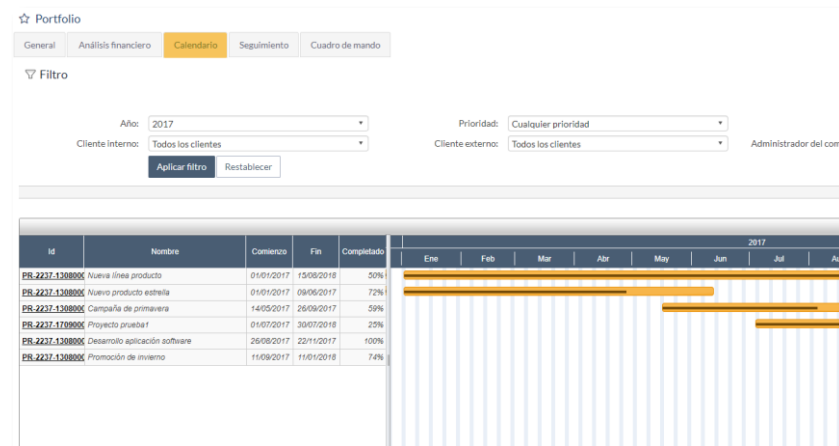

Gestão de programas

Procura um maior impacto? Reagrupe projetos com objetivos comuns em programas

- Seleção de componentes (projetos e serviços)
- Orçamento de programa e análise de estimado e real
- Calendário, acompanhamento e equipe de gestão
- Alinhamento de objetivos e projetos
- Valor relativo de projetos

Alinhamento por objetivos

Seus projetos e o seu negocio devem funcionar em unísono

- Priorização de objetivos e critérios
- Avaliação de projetos
- Cenários externos frente a conjuntos de projetos
- Aprovação e acompanhamento de projetos selecionados

☆ Program: Program: Growth projects

General Business Goals Budget Components **Strategic Alignment** Schedule Progress Team

Business Goal Prioritization Component Prioritization Component Selection

Business Goals Prioritization for "Optimist - 110% sales" Scenario

(*) Please compare each business goal to one another two at a time. Opposite judgments are automatically inferred. If Consistency Ratio is higher than 0.1 then evaluations are not supposed to be consistent.

Consistency Ratio: 0.5850

	Open up public tender market	Grow sales by 20%	New product range launch	Improve brand recognition
Open up public tender market	↔ 1	↑ 0	↔ 3	↑ 5
Grow sales by 20%	↓ 1/0	↔ 1	↑ 0	↔ 3
New product range launch	↔ 1/3	↓ 1/0	↔ 1	↓ 1/0
Improve brand recognition	↓ 1/5	↔ 1/3	↑ 0	↔ 1

*"Grow sales by 20%" is as important as "Improve brand recognition"

☆ Service List

Filter

Name Approval Status

Manager Team Guest

Apply Reset

view more options

Name	Status	External Client	Priority	Type	Start ...	End D...	Service code	Service
Customer service	In Progress	General public	Normal	Support	11-28-2...	03-13-2...		SR-220
Billing	In Progress	Government	Normal	Others	07-31-2...	08-23-2...		SR-220
Social media communication	In Progress	Government	High	Training	01-01-2...	02-28-2...		SR-220
Productivity control	In Progress	Buyers Corp.	Normal	Infrastructure...	08-16-2...	11-02-2...		SR-220
Market observatory	On Hold	Buyers Corp.	Normal	Training				SR-220

Gestão de serviços

Os projetos são o núcleo da sua empresa. Gerencie as operações cotidianas que contribuem a realizá-los.

- Controle de atividades
- Integrado na gestão de recursos
- Equipes de projeto, documentação, acompanhamento
- Relato de horas
- Comunicação social entre membros integrantes

Planificação estratégica

Visão de falcão: planeje a atividade de sua organização e dimensione seus recursos com antecedência.

- Gestão de ideias e pré-projetos
- Dimensionamento de recursos
- Cenários "what-if" para a planificação
- Alinhamento com objetivos estratégicos
- Orçamento geral e detalhado

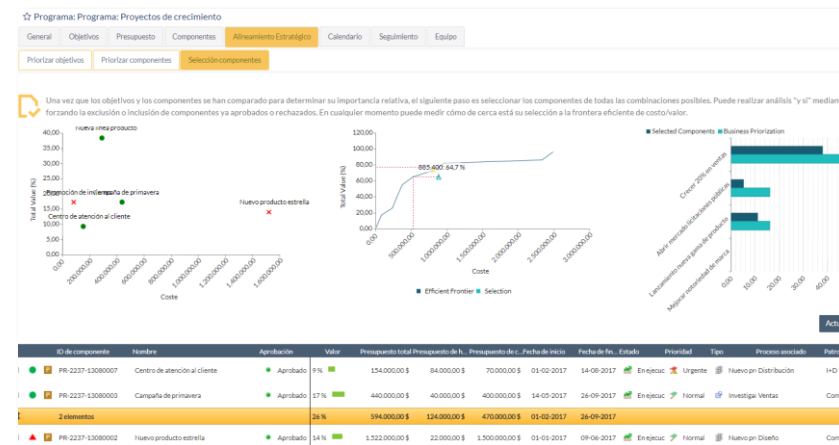

Planificação de projetos

Todas as ferramentas de planificação para que o projeto seja definido hasta até o nível de detalhe que deseja.

- Estados de projeto prévios ao lançamento
- Modelos de projetos como base para projetos novos
- Planificador Gantt avançado
- Atribuição de recursos e perfis profissionais
- Planificação continua apoiada por cenários de previsão

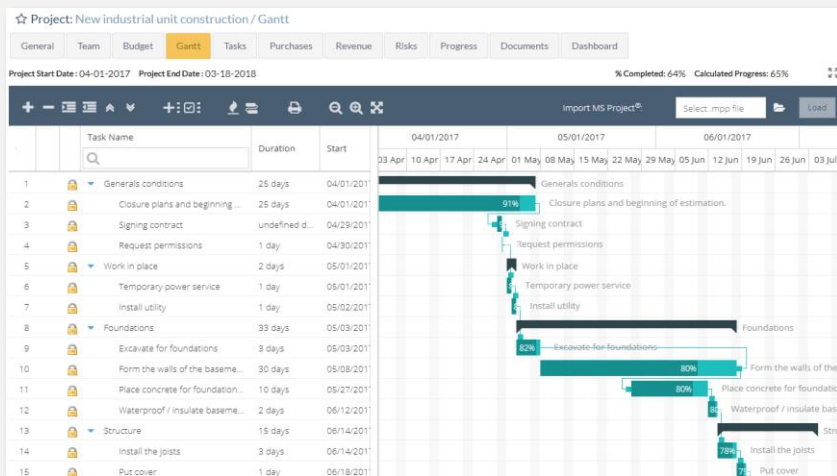

Planificação de recursos

Uma visão unificada para medir demanda e capacidade

- Quadro geral de recursos e capacidade
- Atribuição de indivíduos ou perfis profissionais a tarefas
- Análise de carga e produtividade
- Distinção entre empregados e recursos externos
- Análise de recursos por esforços

☆ Resources

Planning Analysis

Interval: Day Number: 7 Start: 06-29-2017 Apply Underaloca... 0 It...

Projects & Services	06-29-2017			06-30-2017			07-01-2017			07-02-2017		
	Demand	Allocated	Gap	Demand	Allocated	Gap	Demand	Allocated	Gap	Demand	Allocated	Gap
100% TOTAL DEMAND: 264:56H TOTAL ALLOCATED: 264:56H TOTAL GAP: 0:00H												
▶ New product line	52:32	52:32	0:00	15:02	15:02	0:00	0:00	0:00	0:00	0:00	0:00	0:00
▶ Spring campaign	4:24	4:24	0:00	4:24	4:24	0:00	0:00	0:00	0:00	0:00	0:00	0:00
▶ New industrial unit construction	0:00	0:00	0:00	0:00	0:00	0:00	0:00	0:00	0:00	0:00	0:00	0:00
▶ Customer service department	3:16	3:16	0:00	3:16	3:16	0:00	0:00	0:00	0:00	0:00	0:00	0:00

Professional categories/Users	06-29-2017			06-30-2017			07-01-2017			07-02-2017		
	Capacity	Allocated	Availability	Capacity	Allocated	Availability	Capacity	Allocated	Availability	Capacity	Allocated	Availability
▼ Engineer (Internal)	32:00	46:29	14:29	32:00	8:59	23:01	0:00	0:00	0:00	0:00	0:00	0:00
David Martin Production Manager	8:00	40:11	32:11	8:00	2:41	5:19	0:00	0:00	0:00	0:00	0:00	0:00
▶ New product line		40:11			2:41			0:00			0:00	
▶ Analysis of pilot stage		40:00			2:30			0:00			0:00	

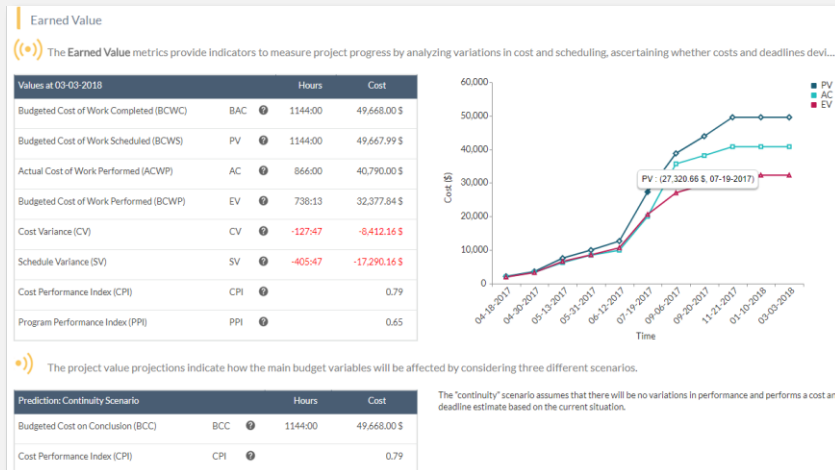

Valor agregado

Previsão do resultado de seus projetos a partir da tendência até à data

- Indicadores de rendimento
- Gráficas integradas no acompanhamento do projeto
- Cenários de futuro: correção absoluta, contínua e correção imediata

Gestão de custos e receitas

Controle financeiro total de seus projetos: quanto ganha e que faz com que ganhe essas quantias.

- Orçamento de projetos, serviços e programas •
- Controle financeiro de horas trabalhadas •
- Estimações detalhadas com base em horas e/ou
custos
- Planificação de receitas •

☆ Presupuesto

General | **Proyectos** | Servicios

▽ Filtro

	Presupuesto	Usos a la fecha	
Presupuesto total: <small>(Proyectos + servicios)</small>	3.149.099,73 \$ (USD)	759.164,81 \$ (USD)	■■■■
Proyectos:	3.098.299,73 \$ (USD)	750.564,82 \$ (USD)	■■■■
Servicios:	50.800,00 \$ (USD)	8.599,99 \$ (USD)	■■■■
Presupuesto total de horas trabajadas:	672.440,00 \$ (USD)	31.779,75 \$ (USD)	■■■■
Interno:	638.240,00 \$ (USD)	20.747,75 \$ (USD)	■■■■
Externo:	34.200,00 \$ (USD)	11.032,00 \$ (USD)	■■■■
General (sin definir):	0,00 \$ (USD)	0,00 \$ (USD)	■■■■
Proyectos:	626.640,00 \$ (USD)	31.779,75 \$ (USD)	■■■■
Interno:	596.240,00 \$ (USD)	20.747,75 \$ (USD)	■■■■
Externo:	30.400,00 \$ (USD)	11.032,00 \$ (USD)	■■■■
General (sin definir):	0,00 \$ (USD)	0,00 \$ (USD)	■■■■
Servicios:	45.800,00 \$ (USD)	0,00 \$ (USD)	■■■■
Interno:	42.000,00 \$ (USD)	0,00 \$ (USD)	■■■■
Externo:	3.800,00 \$ (USD)	0,00 \$ (USD)	■■■■
General (sin definir):	0,00 \$ (USD)	0,00 \$ (USD)	■■■■

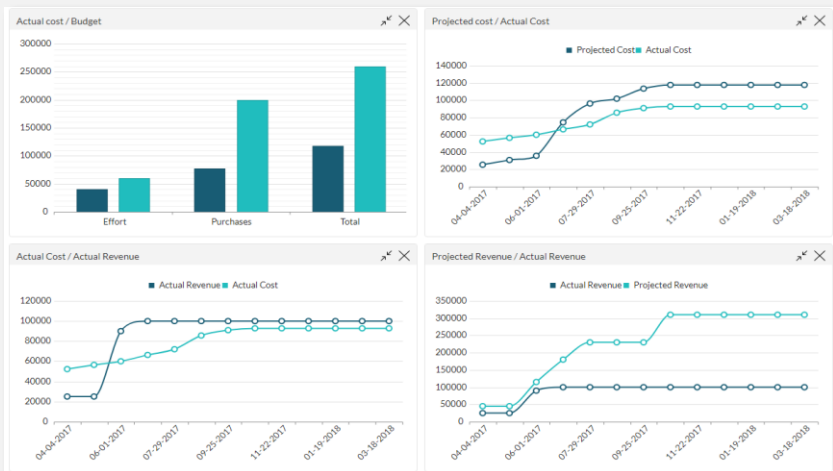

Margem e rentabilidade

Tudo fica mais fácil de calcular: rentabilidade de projetos e clientes.

- Gráficos de análise de custos e receitas
- Margem de projetos e serviços
- Rentabilidade de clientes agregada
- Análise financeira do portfolio

Gestão de clientes

Confiança construída com informação fiável

- Administração de dados de clientes: ficha, contatos •
- Integração de usuários de cliente nos projetos •
- Compartilhar documentos e colaboração social •
- Análise de custos, receitas e rentabilidade por cliente
- Quadro de comando por cliente •

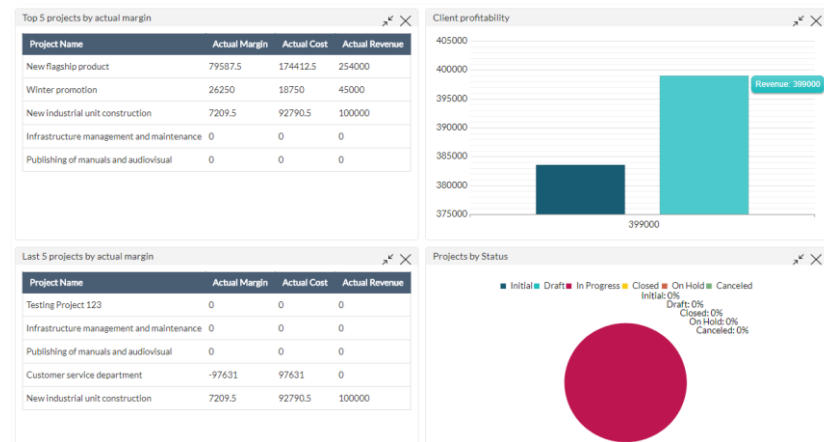

☆ Categories and Rates

Category | Global Standard Cost | Categories Standard Cost | **Provider fees**

Export

	Administrative staff	Controller	Default	Engineer	Technical
Manpower Inc.	32.00 \$	--	--	60.00 \$	34.00 \$
Quality Materials, Spa.	--	--	--	--	--
Blue Engineering	--	60.00 \$	--	80.00 \$	28.00 \$

Gestão de fornecedores

Não há projetos sem fornecedores. Gerencie tarifas, tempos e faturas com ITM Platform.

- Fornecedores de horas de trabalho e de compras
- Administração de ficha e contatos de fornecedores
- Gestão e comparativos de tarifas
- Análise gráfica de custos e comparativo de fornecedores

Rede social integrada

Diga adeus aos e-mails:

Toda a comunicação na nossa rede social

- Sistema de comunicação contextual
- Sistema de permissões e segurança integrado
- Envio de correios electrónicos aos interessados
- Integração com o sistema de alertas

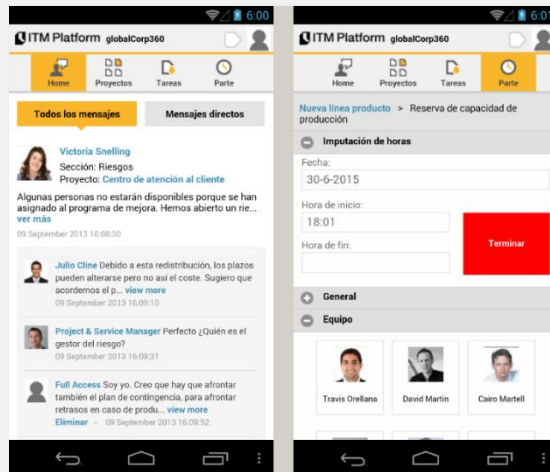
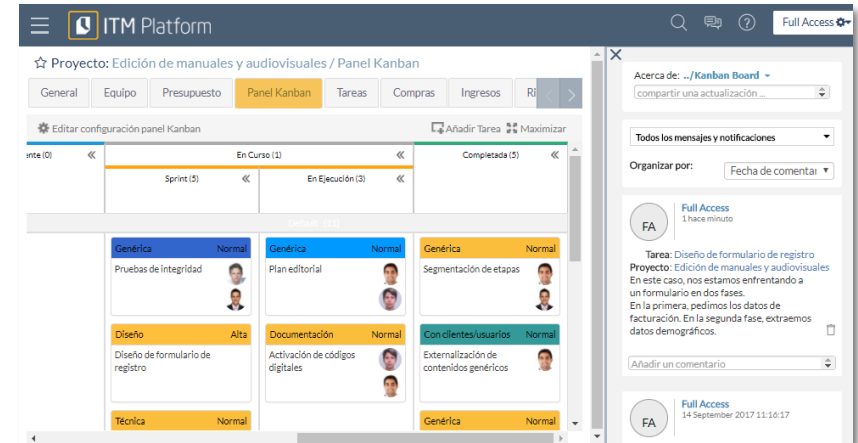

Aplicação para celular

Leve ITM Platform para todo o lado e siga seus projetos em tempo real. Compatível com Android e iOS.

- Botão start / stop para o relatório de horas
- Sistema de colaboração integrado
- Acesso a ficha de projeto e tarefas
- Conectado em tempo real
- Sem custo adicional

Quadros de mando

Toda a informação de seus projetos, visualizada.

Indicadores pré-desenhados com as melhores •
práticas

Em tempo real •

Módulos de projetos, portfólio, clientes, objetivos •

Informação exportável •

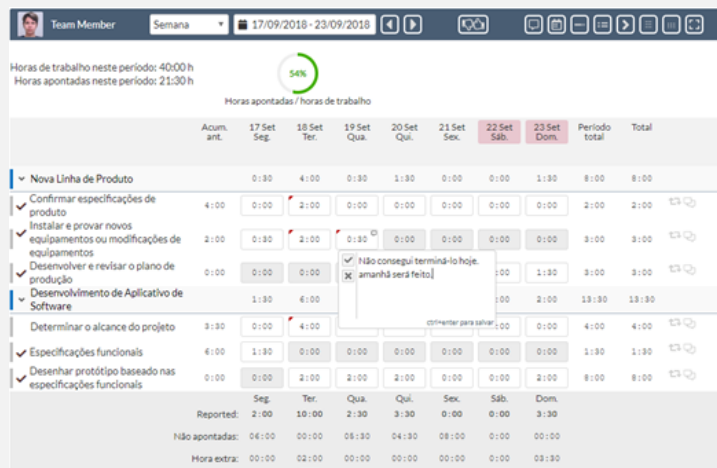
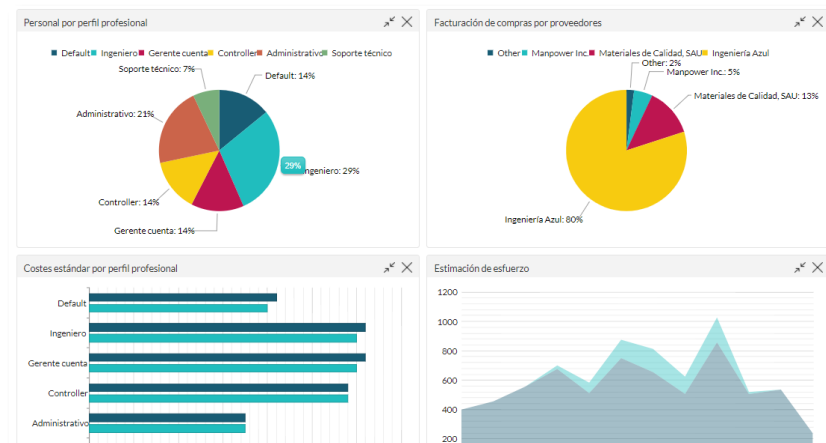

Meu quadro de horários

Sua mesa de trabalho diária, simples e intuitiva.

- Possibilidade de realizar **comentários** diários.
- **Dias não úteis** destacados com possibilidade de ocultá-los.
- **Informação visual** sobre o avanço semanal e diário.
- **Vista personalizada** com até 30 dias.
- **Apontamentos em massa.**
- Informação sobre o **acompanhamento da tarefa** para seus responsáveis.

Campos personalizáveis

Adicione todos os campos que necessite em qualquer seção de ITM Platform

- Todos os tipos de campos
- Multi-idioma
- Incorporáveis em listas dinâmicas de informação
- Configuráveis

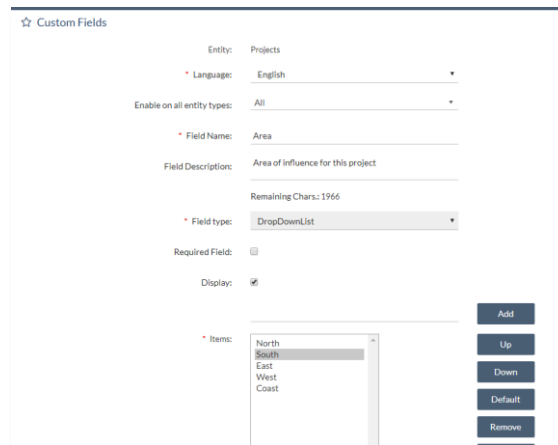

	Horas	Coste	
Equipo interno:	500 h	47.460,00	R\$ (BRL)
Equipo externo:	150 h	5.700,00	R\$ (BRL)
Equipo sin definir:	40 h	1.600,00	€ (EUR)
Total equipo:	690,00 h	28.300,00	\$ (USD)
Presupuesto de compras:		900.000,00	\$ (USD)
Total Coste:		928.300,00	\$ (USD)
Total Ingresos:		1.300.000,00	\$ (USD)
Margen:		371.700,00	\$ (USD)

Multi-idioma / Multidivisa

Si tiver projetos em vários países, defina a divisa local referenciada à sua moeda base.

- Consolidação em uma única moeda base
- Múltiplas moedas para todos os campos económicos
- Três idiomas: Espanhol, inglês e português
- Parâmetros e modelos personalizáveis por cada idioma
- Cada usuário pode selecionar seu idioma

Workflow

Desenhe o fluxo de alteração de estado dos projetos para automatizar um controle que se adapte a sua organização

- Estabelecer estados de destino
- Criar regras de solicitação de alterações de estado
- Incluir filtros avançados de condições de autorização
- Atribuir um ou mais aprovadores
- Solicitantes e aprovadores recebem notificações

Status do Projeto

Habilitar o processo de autorizações

Adicionar novo Status

#	Nome do Status	Estados de Destino	Descrição do Status	Ícone do Status	É padrão
1	Cancelado	Concluído, Em andamento, Iniciativa, Planejamento, Suspense			<input checked="" type="checkbox"/>
2	Concluído	Cancelado, Em andamento, Iniciativa, Planejamento, Suspense			<input type="checkbox"/>
3	Em andamento	Cancelado, Concluído, Iniciativa, Suspense			<input checked="" type="checkbox"/>
4	Iniciativa	Cancelado, Concluído, Em andamento, Planejamento, Suspense			<input type="checkbox"/>
5	Planejamento	Cancelado, Em andamento, Iniciativa, Suspense			<input checked="" type="checkbox"/>
6	Suspense	Cancelado, Concluído, Em andamento, Iniciativa			<input checked="" type="checkbox"/>

Possíveis fluxos de estados

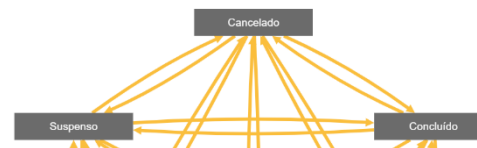

Relatórios Personalizáveis

Desenhe os relatórios à medida de suas necessidades e utilize-os quando necessite.

- Desenhador visual “drag & drop”
- Sistema de filtros avançado para o desenho e execução
- Modo público / privado
- Exportação nativa a Excel

Deseñador de informes: Informe de proyectos inminentes

% Completado

Finalización

COLUMNAS DE INFORME	Arrastre el título de una columna y suéltelo aquí para agruparlas			
Proyectos	Nombre del proyecto	Estado	ID de proy...	% Completado
Equipos de proyectos	Nombre del Proyecto	Pendiente	19252	27
Tareas de proyecto	Nombre del Proyecto	En curso	19252	27
Presupuestos de proyectos	Nombre del Proyecto	Pendiente	19252	27
Presupuestos de compra de proyectos	Nombre del Proyecto	Pendiente	19252	27
Compras de proyectos	Nombre del Proyecto		19252	27
Ingresos de proyectos	Nombre del Proyecto		19252	27
Riesgos de proyectos	Nuevas Funcionalidades CD	Pendiente	19264	30
Project progress	Nuevas Funcionalidades CD	Pendiente	19264	30
	Nuevas Funcionalidades CD	Pendiente	19264	30

Por qué escolher ITM Platform?

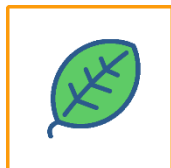

Todo tipo de organizações

É uma solução de gestão de projetos que se adapta as organizações de qualquer tamanho e complexidade; também aos grandes departamentos.



Software como serviço

É um sistema na nuvem (cloud), que é oferecido numa modalidade de Software como Serviço (SaaS). Em apenas alguns minutos você já poderá estar gerenciando sua organização com uma solução moderna, flexível e completamente baseada na web, que não requer instalações em sus computadores e que pode ser utilizada desde qualquer parte do mundo com um dispositivo que esteja conectado a internet.



Baixo custo e sem compromisso

É uma ferramenta de baixo custo que não exige compromisso de permanência, contratos de longa duração ou condições de exclusividade.



Segurança e confidencialidade

Programs & Portfolio superou as mais exigentes provas de segurança e garante a absoluta confidencialidade da informação. Você pode baixar em qualquer momento os dados da plataforma e realizar sua própria cópia.



Escalável

É extremamente escalável: desde pequenos grupos de trabalho como também grandes corporações multinacionais utilizam a nossa plataforma. Ademais, você pode aumentar o número de usuários em qualquer momento.

Alguns dos nossos clientes no Brasil

TELEMONT
ENGENHARIA DE TELECOMUNICAÇÕES S.A

 **Baumer**
Passion for Sensors

CISS
Gestão para o Varejo

ALUBAR

focus
ENG. ELÉTRICA

INNTAG
ENGINEER

comunikime

aljiage

Alguns dos nossos clientes por industrias

Oil & Gas



Fintech



Logística



Engenharia



Alguns dos nossos clientes por industrias

Serviços financeiros



Saúde



Industria de alimentos



Editorial



Moda



Educação



Consultoria



Serviços Industriais



O que dizem os nossos clientes



 **_onthespot**

Telefonica

“Com ITM Platform conseguimos uma ferramenta online que nos permite gerenciar de forma eficiente todo o ciclo de vida de um projeto a partir de qualquer parte no mundo. ITM Platform é o veículo que nos permite cumprir com as expectativas de nossos clientes executando os projetos segundo os objetivos definidos em tempo, custo e qualidade.”

Alberto Miguel Benito

Chefe de departamento de Gestão de Projetos

On The Spot Services - Grupo Telefónica

O que dizem os nossos clientes



“Com o planejamento, controle e apuração dos resultados de forma precisa, conseguimos aumentar os resultados positivos de nossos projetos, corrigindo inclusive, eventuais desvios de planejamento que pudessem ocorrer”

Luis Barbieri

Gerente de Engenharia
Focus Engenharia Elétrica Ltda

“O ITM Platform é uma das aplicações mais completas de todos os softwares de PM que já usei. Eles incluíram tudo que você precisa para gerenciar sua empresa, projetos, tarefas e equipe”

Ainhoa Tolentino

CEO
Onyriq





ITM Platform
PROJECTS ▪ PROGRAMS ▪ PORTFOLIO

www.itmplatform.com